



Lettre d'informations

N° 16 – août- septembre 2013

L'Association SLA aide et soutien est née le 17 avril 2012 et déclarée le 28 avril au journal officiel.

Carte d'identité de l'association 2013 :

Membres actifs	21
Nombre d'adhérents	188
Montant collecté (adhésions + dons)	9047 €
Nombre de bénéficiaires Solidarité SLA	29
Montant alloué à « Solidarité SLA »	7388 €
Montant alloué à la recherche	1000 €
IFSI France / module Charcot	62
IFSI étranger / module Charcot	8

Bienvenue à Chloé

Chloé Patrier-Delunsch, 18 ans, Etudiante en licence de sociologie, rejoint ce mois-ci notre équipe de membres actifs.

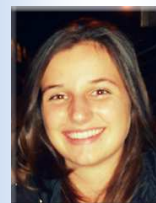

Film « Debout » de Clémentine Célerié

Nous nous sommes joints à notre partenaire, l'ARSLA, pour contribuer à la diffusion du film « Debout », réalisé par Clémentine Célerié pour son ami Thierry Monfray, atteint de la SLA, qui continue à vivre sa passion, le théâtre, en s'adaptant à l'évolution de la maladie.

Notre objectif est d'obtenir des accords de projection du film dans le plus grand nombre de salles de cinéma. Nous avons pour cela contacté des grandes enseignes ainsi que les salles de la Côte Bleue et de Bandol. Toutes les infos sur le film à cette adresse (présentation, bande annonce...) :

<http://sla-aideetsoutien.fr/promodebout.html>

Une merveilleuse opportunité de faire connaître la maladie au grand public. Si vous connaissez des personnes du milieu cinématographique....



Les forums des associations

Le traditionnel forum d'Ensuès la Redonne a été organisé par la commune le 8 septembre par une journée pluvieuse. Cela n'a pas empêché les citoyens de la commune et des environs de partager la vie associative de la commune. Notre stand SLA aide et soutien a été animé par Sébastien Coudre et sa mamie Jeannine Coudre. Les échanges ont été riches, comme l'an passé, avec des personnes sensibles à notre cause. Le 22 septembre, nous étions présents au forum de Bandol et le stand était animé par Jeannine Coudre.



De nombreuses personnes ont été sensibilisées à la maladie de Charcot et sont reparties avec de la documentation, des tee-shirts et oursins de la patrouille de France. Ces deux manifestations nous ont permis de rassembler de nouveaux adhérents et donateurs. Nous allons, au cours de ces prochaines semaines, apporter un soutien matériel à de nombreux bénéficiaires.

Course des héros de Marseille

Le 6 octobre prochain, au Parc Borély, 7 participants vont représenter notre association. Les fonds collectés seront alloués à l'aide matérielle. La collecte a pris fin le 28 septembre. Vous pouvez toujours venir encourager nos héros au Parc Borély.

Pour tout complément d'information :

christian.coudre@sla-aideetsoutien.fr

Page de l'équipe pour Marseille :

<http://coursedesherosmarseille2013slaideetsoutien.alvarum.net/>

Association SLA aide et soutien : -

Siège social : 3, impasse des Rossignols – Domaine de Chantegrive – 13820 Ensues la Redonne